

SERVICIOS DE GESTIÓN MIXTA 6

Servicio de Alojamiento 3
Universitario (SAU)

Número total de residentes por residencia universitaria 1

Mes	Residencia Universitaria		TOTAL
	Campus de Tafira	León y Castillo	
Enero	148	53	201
Febrero	147	54	201
Marzo	145	53	198
Abril	149	51	200
Mayo	139	51	190
Junio	139	49	188
Julio	102	43	145
Agosto	17	10	27
Septiembre	179	44	223
Octubre	255	68	323
Noviembre	254	78	332
Diciembre	252	70	322

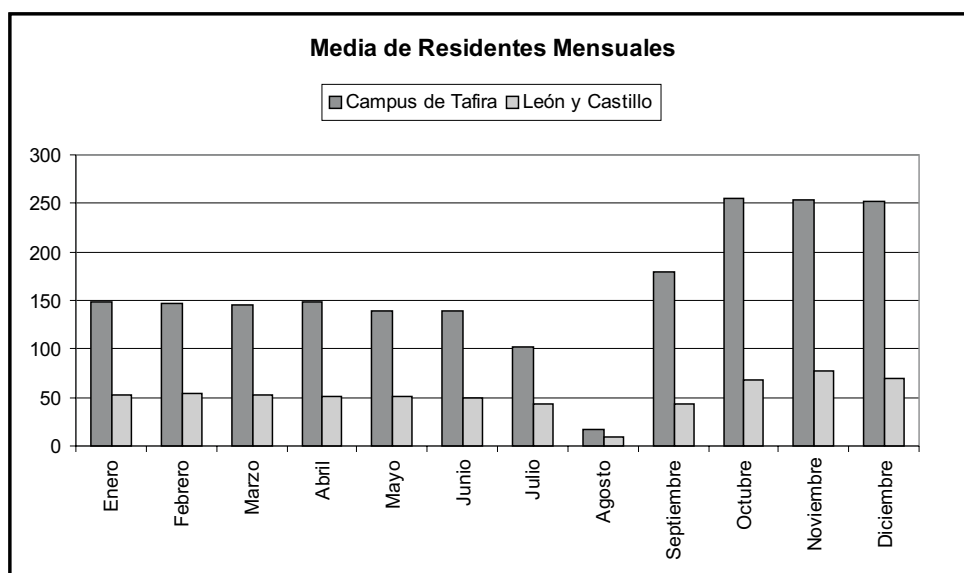

6 SERVICIOS DE GESTIÓN MIXTA

3 Servicio de Alojamiento Universitario (SAU)

2 Índice de ocupación por residencia universitaria

Mes	Residencia Universitaria		TOTAL
	Campus de Tafira	León y Castillo	
Enero	55,98%	72,22%	59,59%
Febrero	56,29%	70,93%	59,54%
Marzo	56,59%	71,68%	59,94%
Abril	55,73%	69,44%	58,78%
Mayo	54,93%	66,89%	57,59%
Junio	50,28%	65,46%	53,65%
Julio	9,75%	17,83%	11,55%
Agosto	1,00%	5,73%	2,05%
Septiembre	10,94%	15,51%	11,96%
Octubre	94,73%	77,33%	90,86%
Noviembre	98,60%	87,96%	96,24%
Diciembre	96,63%	83,56%	93,73%

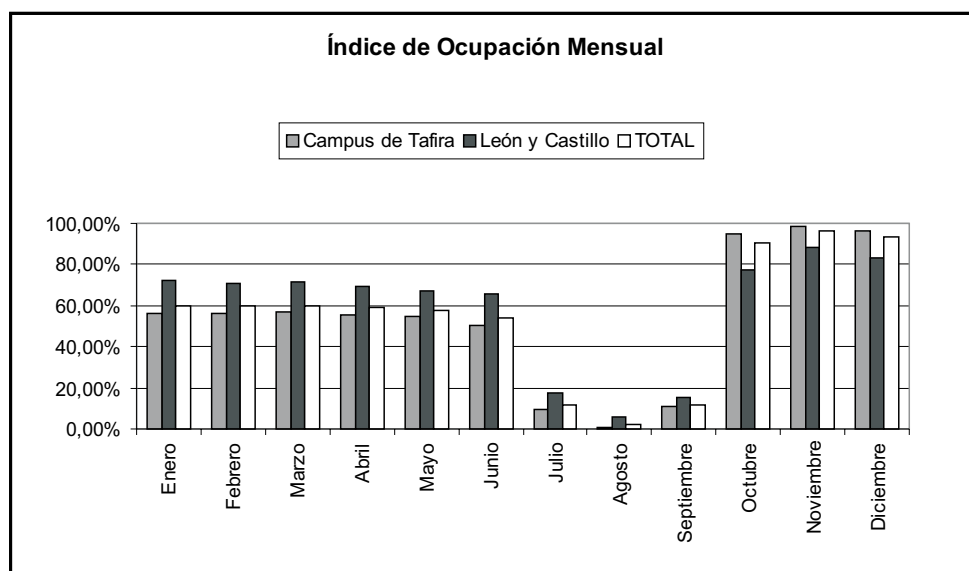

Residentes según procedencia geográfica en la Residencia 3
Universitaria Campus de Tafira

Mes	Procedencia								Totales	
	Gran Canaria	Fuerteventura	Lanzarote	Tenerife	La Gomera	El Hierro	La Palma	Resto Esp. y Extranjero	TOTAL ISLAS	TOTAL GLOBAL
Enero	14	36	28	34	4	3	13	16	132	148
Febrero	13	36	29	35	4	3	13	14	133	147
Marzo	12	36	29	36	4	3	13	12	133	145
Abril	16	36	30	36	4	3	13	11	138	149
Mayo	9	36	28	36	4	3	13	10	129	139
Junio	9	37	26	36	4	4	13	10	129	139
Julio	7	27	20	30	3	2	10	3	99	102
Agosto	0	5	3	4	0	0	2	3	14	17
Septiembre	4	35	29	69	4	6	15	17	162	179
Octubre	11	53	46	89	6	6	23	21	234	255
Noviembre	12	52	45	90	4	7	22	22	232	254
Diciembre	12	49	45	90	4	7	22	23	229	252

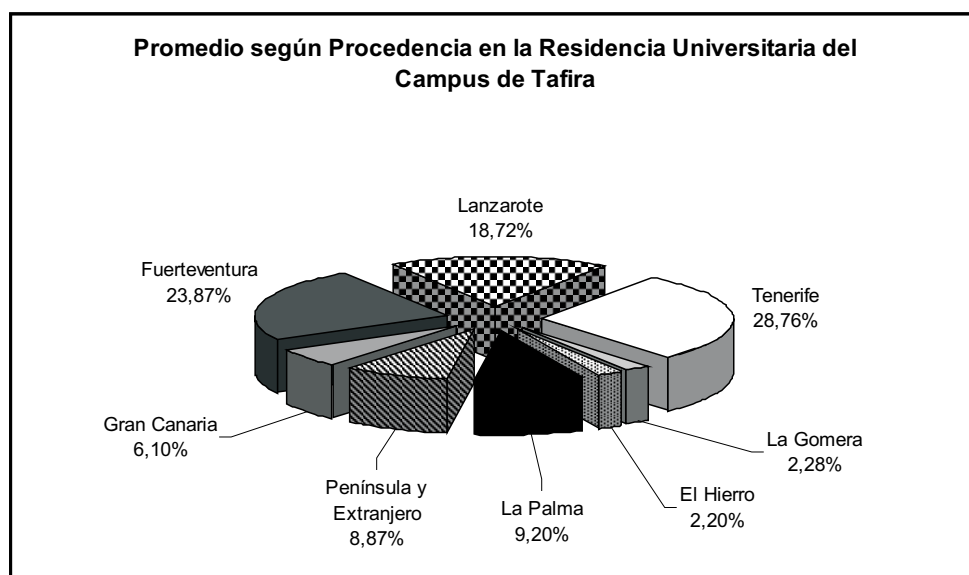

6 SERVICIOS DE GESTIÓN MIXTA

3 Servicio de Alojamiento Universitario (SAU)

4 Residentes según procedencia geográfica en la Residencia Universitaria León y Castillo

Mes	Procedencia								Totales	
	Gran Canaria	Fuerteventura	Lanzarote	Tenerife	La Gomera	El Hierro	La Palma	Resto Esp. y Extranjero	TOTAL ISLAS	TOTAL GLOBAL
Enero	4	21	14	6	5	0	0	3	50	53
Febrero	4	21	14	6	5	0	0	4	50	54
Marzo	4	20	14	6	5	0	0	4	49	53
Abril	4	18	14	6	5	0	0	4	47	51
Mayo	4	17	14	7	5	0	0	4	47	51
Junio	3	17	15	6	5	0	0	3	46	49
Julio	3	16	12	6	4	0	0	2	41	43
Agosto	1	3	3	0	1	0	1	1	9	10
Septiembre	7	13	8	6	5	0	1	4	40	44
Octubre	6	23	11	7	5	0	0	16	52	68
Noviembre	7	24	13	7	5	0	0	22	56	78
Diciembre	6	24	12	6	5	0	0	17	53	70

